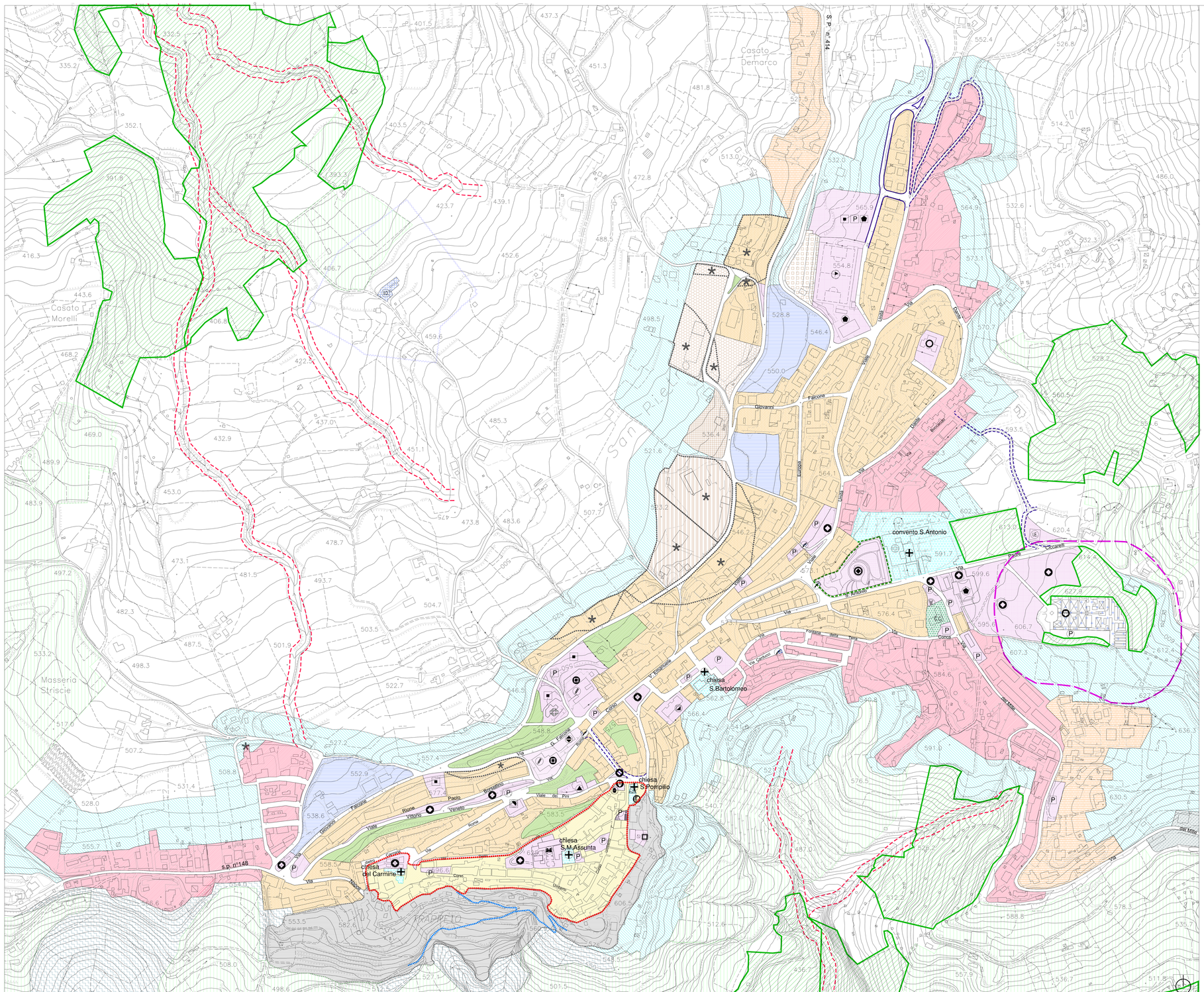
S.P. n°414
Casato Demarco
Casato Morelli
Masseria Striscie
convento S.Antonio
chiesa S.Bartolomeo
chiesa S.Pompilio
chiesa S.M.Assunta
chiesa del Carmine
s.p. n°148
Via Circonvallazione
Via Dante
Via Roma
Via Vittorio Veneto
Via Pacifico
Via Dante
Via Dante
Via Dante