

- LEGENDA**
- CONFINI COMUNALI
  - CONFINI PROVINCIALI
- ELEMENTI DELLA RETE ECOLOGICA REGIONALE**
- ▨ CORRIDOIO REGIONALE TRASVERSALE
- DIRETRICE POLIFUNZIONALE REP**
- ▨ REGIO TRATTURO CANDELA - PESCIASSEROLI
  - ▨ COLLEGAMENTI TRA LE AREE PROTETTE
- EMERGENZE GEOLOGICHE ED IDROGRAFICHE**
- ✦ GEOSITI
  - INTERSEZIONI RILEVANTI DEL RETICOLO IDROGRAFICO
  - ▨ ACQUE PUBBLICHE
  - ▨ FASCIA TUTELA CORSI D'ACQUA 1000 M
- ECOSISTEMI ED ELEMENTI DI INTERESSE ECOLOGICO**
- ▨ AREA A RICOLONIZZAZIONE NATURALE
  - ▨ BOSCHI DI LATIFOGIE
  - ▨ CEREALI DA GRANELLA AUTUNNO - VERNINI
  - ▨ CEREALI DA GRANELLA PRIMAVERILI - ESTIVI
  - ▨ CESPUGLIETI ED ARBUSTI
  - ▨ COLTURE INDUSTRIALI
  - ▨ ERBAI
  - ▨ FRUTTETI
  - ▨ OLIVETI
  - ▨ PASCOLI E PRATERIE
- AREE DI PRESIDIO ANTROPICO**
- ▨ AMBIENTE URBANIZZATO E SUPERFICI ARTIFICIALI
- UNITA' DI PAESAGGIO**
- ▨ Colline dell'Alto Tammaro e Fortore
  - ▨ Colline del Calore Irpino e dell'Ulla

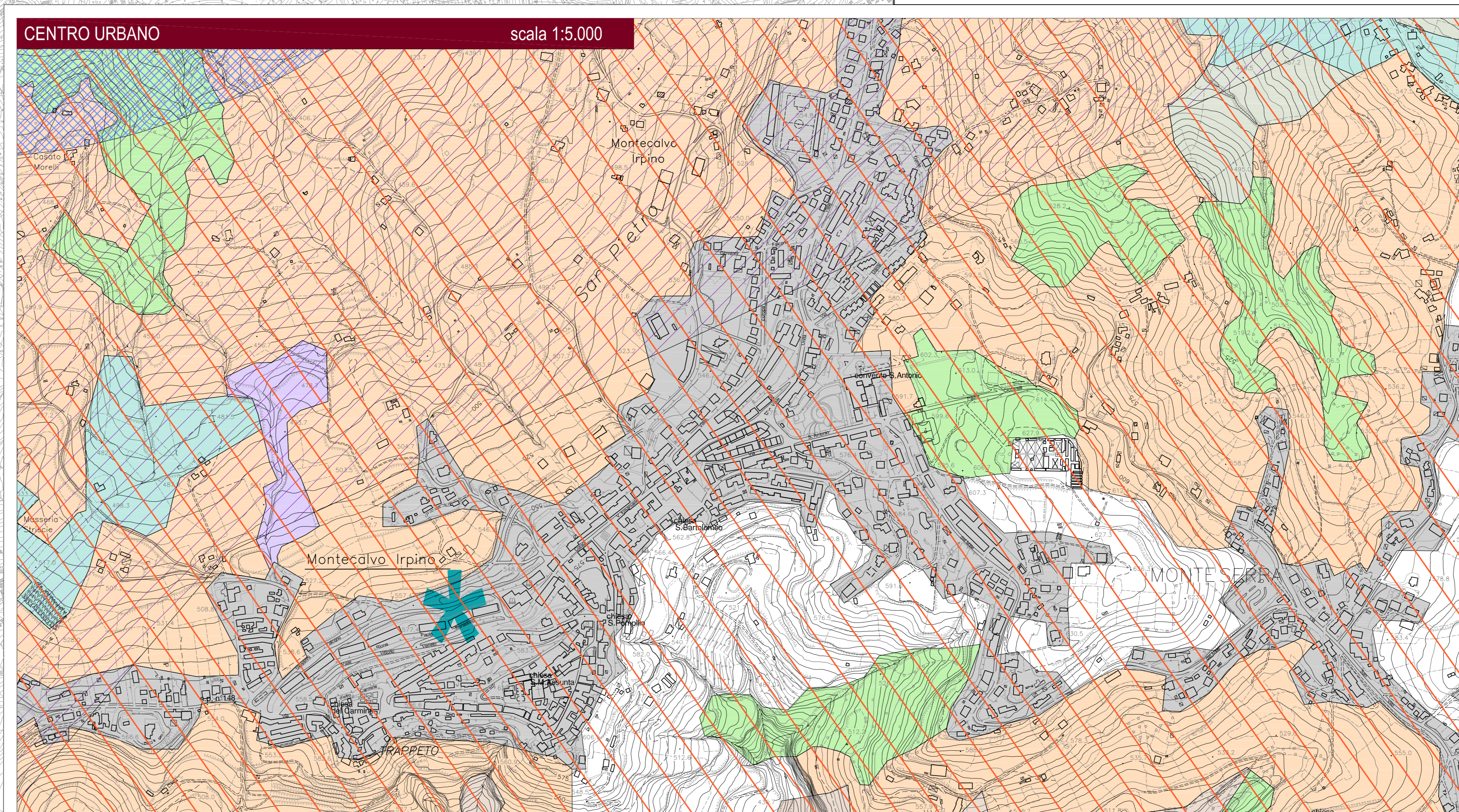

Comune di **MONTECALVO IRPINO (Av)**

**PUC 2017**

PIANO URBANISTICO COMUNALE  
L.R. n. 10 del 20/10/2016 e s.m. - Regolamento di attuazione n. 1 del 06/05/2017  
 Approvato con D.C.C. n. 104 del 12/05/2017 e con D.C.C. n. 101 del 12/05/2017

APPROVATO CON DELIBERA di C.C. n.20 del 17.06.2023

1:25000 1:10000 1:5000 1:2000

— DISPOSIZIONI STRUTTURALI  
 — DISPOSIZIONI PROGRAMMATICHE  
 — RELAZIONE ILLUSTRATIVA  
 — NORME TECNICHE DI ATTUAZIONE  
 — ATTI DI PROGRAMMAZIONE (APR)  
 — RAPPORTO AMBIENTALE  
 — RELAZIONE DI SINTESI DEL RAPPORTO AMBIENTALE

PROGETTO URBANISTICO: Ing. Francesco Grasso  
 STUDIO GEOLOGICO: Ing. Giovanni Di Stefano  
 STUDIO IDROGRAFICO: Ing. Giovanni Di Stefano  
 DEDICAZIONE ACQUEDOTTO: Ing. Luigi Neriello

SCALA: DS ALLEGATO 06

UTC: Arch. Francesco Grasso  
 Arch. Pio Carleone (Supporto grafico)

2023