

- LEGENDA**
- Limite territorio comunale
  - Limite territorio provinciale
  - Alto aree forestali
  - Altre aree naturali e seminaturali
  - Focolari e conche pianeggianti e subpianeggianti
  - Paesaggi agricoli collinari, caratterizzati da un mosaico di seminativi, aree naturali (includ. superfici dissestate) e oliveti (Ab. Terrano, Fortore, Calore Irpino e Ufita). Sono compresi nel territorio del titolo esteso per il vino "Tappeto-Colline dell'Alto"
  - Paesaggi delle produzioni agricole e/o oleate di qualità, compresi nei territori delle produzioni DOP
  - Superfici artificiali

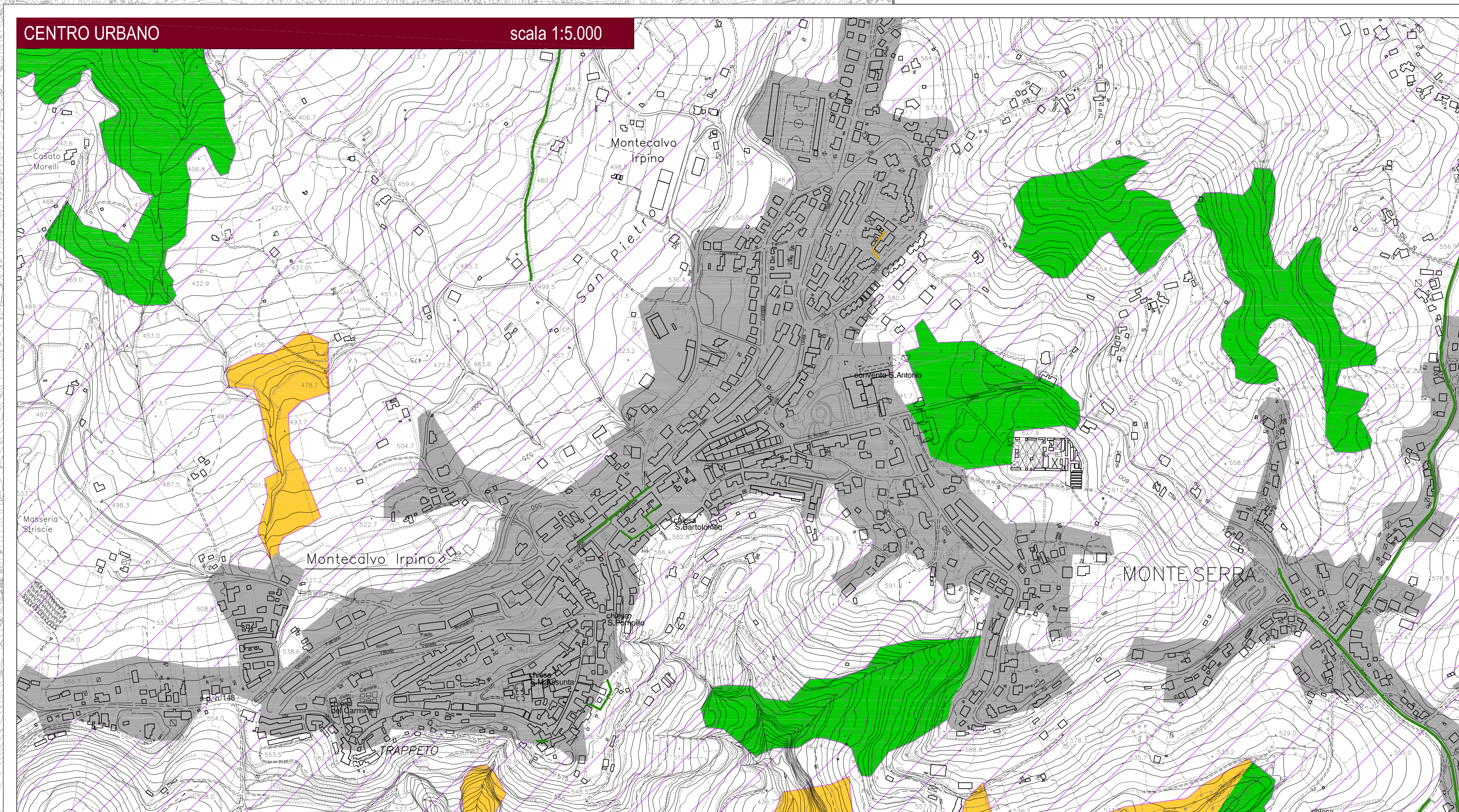

Comune di **MONTECALVO IRPINO (Av)**

**PUC 2017**

PIANO URBANISTICO COMUNALE

APPROVATO CON DELIBERA di C.C. n.20 del 17.06.2023

1:50000 1:10000 1:5000 1:2000

DISPOSIZIONI STRUTTURALI  
DISPOSIZIONI PROGRAMMATICHE  
RELAZIONE ILLUSTRATIVA  
NORME TECNICHE DI ATTUAZIONE  
ATTI DI PROGRAMMAZIONE (AP)  
RAPPORTO AMBIENTALE  
RELAZIONE DI SINTESI del territorio comunale

IDENTIFICAZIONE DELLE AREE INTERESSE STRATEGICO (art. 39 del PTC)

DS 07

LTC  
Arch. Francesco Orsano

Arch. Pio Castello  
(Rapporto specialistico)