

- AUTORITA' DI BACINO DEI Fiumi LIRI - GARIGLIANO - VOLTURNO
 Piano Strato per l'Assetto Idrogeologico - PISA
 Carta degli scenari di rischio - Strato comune di Montecalvo Irpino
- LEGENDA
- LIMITE COMUNALE
 - LIMITE TERRITORIO PROVINCIALE
 - AREA A RISCHIO MOLTO ELEVATO - R4
 - AREA A RISCHIO ELEVATO - R3
 - AREA A RISCHIO MEDIO - R2
 - AREA A RISCHIO MODERATO - R1
 - AREA DI ALTA ATTENZIONE - A4
 - AREA DI ALTA ATTENZIONE - A3
 - AREA DI MEDIA ATTENZIONE - A2
 - AREA DI MODERATA ATTENZIONE - A1
 - AREA A RISCHIO POTENZIALMENTE ALTO - RPA
 Area nella quale il livello di rischio, potenzialmente alto, può essere definito solo a seguito di indagini e studi a scala di maggiore dettaglio
 - AREA DI ATTENZIONE POTENZIALMENTE ALTA - A Pa
 Area non urbanizzata, nella quale il livello di attenzione, potenzialmente alto, può essere definito solo a seguito di indagini e studi a scala di maggiore dettaglio
 - AREA A RISCHIO POTENZIALMENTE BASSO - RPB
 Area nella quale l'esclusione di qualsiasi livello di rischio, potenzialmente basso, è subordinata allo svolgimento di indagini e studi a scala di maggiore dettaglio
 - AREA DI ATTENZIONE POTENZIALMENTE ALTA - A Pa
 Area nella quale qualsiasi livello di attenzione, potenzialmente basso, è subordinata allo svolgimento di indagini e studi a scala di maggiore dettaglio
 - Area di possibile ampliamento dei fenomeni franosi cartografati all'esterno, ovvero di fenomeni di primo distacco, per la quale si rimanda al D.M. LL.PP. 11/988 - C1
 - Area di versante nella quale non è stato riconosciuto un livello di rischio o di attenzione significativo (applicazione D.M. LL.PP. 11/988) - C2
-
- Le bolle della Malvizza
 - Vincolo idrogeologico (Art. 1 del R.D. 30-12-1923 n° 3267)
 - Fascia di rispetto fluviale di 150 mt ex art. 142, co. 1, lett. c), Dlgs n° 42 del 22/01/04 (ex L. 431/85)
 - Fascia di rispetto dai depuratori
 - Fascia di rispetto fluviale ex L.R. 14/92 e succ. mod. int. "mt. 50 per i fiumi (a quota inferiore mt. 500 s.l.m.) e mt. 10 per i torrenti"
 - Pozzi per ricerca idrocarburi (Cfr. carta idrogeologica della Provincia di Avellino)
 - Pozzi per uso termominerale (Cfr. carta idrogeologica della Provincia di Avellino)
 - Pozzi per uso irriguo ed industriali (Cfr. carta idrogeologica della Provincia di Avellino)
 - Fontane (antiche sorgenti)
 - Distanze dalle sorgenti
 - Impianto di depurazione
 - Isola ecologica

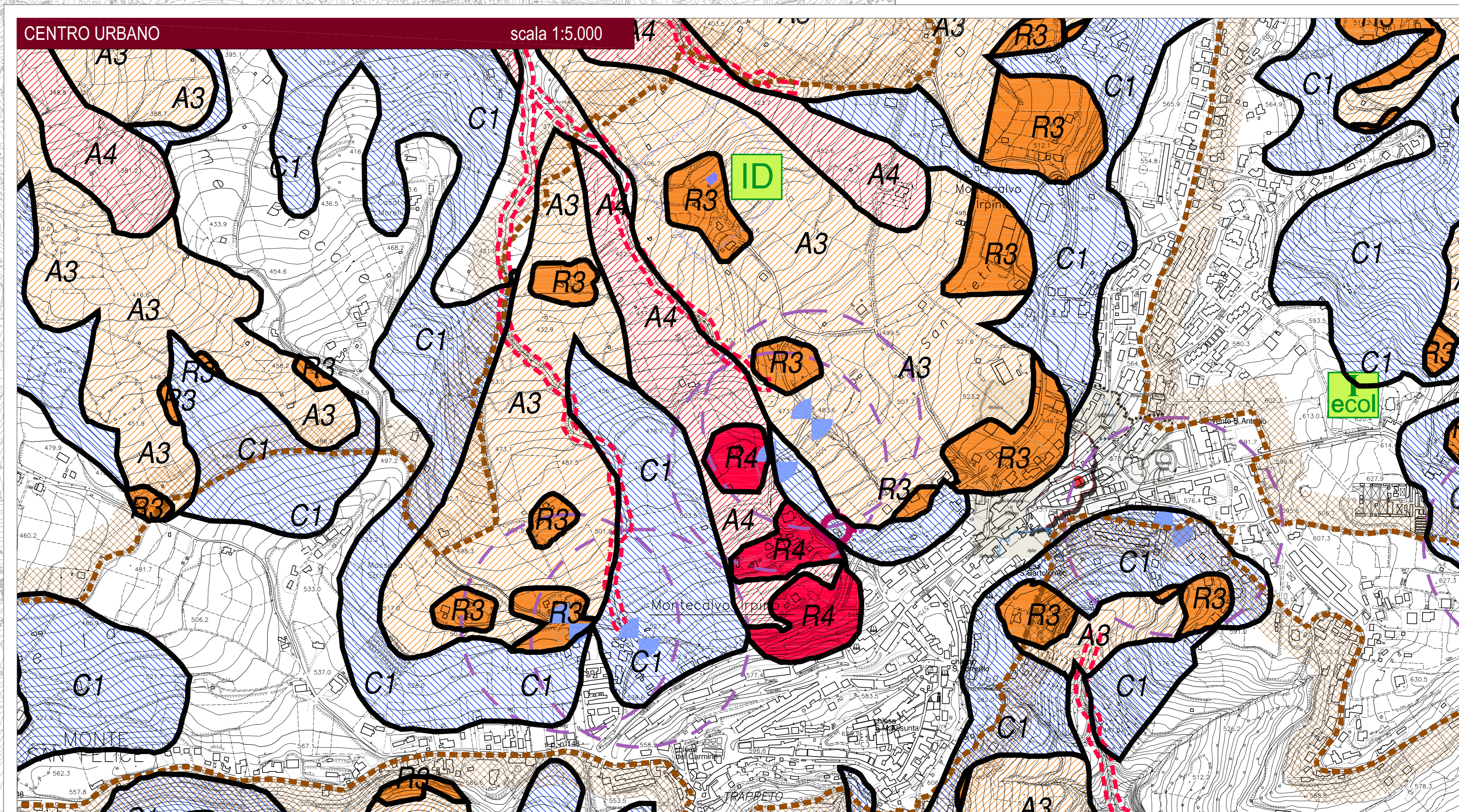

Comune di MONTECALVO IRPINO (Av)

PUC
2017

PIANO URBANISTICO COMUNALE
LE 10 del 12/03/2000 e s.m.i., Regione di Avellino - 17 del 04/04/2011
 APPROVATO CON DELIBERA DI C.C. n.20 del 17.06.2023

APPROVATO CON DELIBERA DI C.C. n.20 del 17.06.2023

1:25000 1:10000 1:5000 1:2000

- DISPOSIZIONI STRUTTURALI
- DISPOSIZIONI PROGRAMMATICHE
- RELAZIONE ILLUSTRATIVA
- NORME TECNICHE DI ATTUAZIONE
- ATTI DI PROGRAMMAZIONE (APR)
- RAPPORTO AMBIENTALE
- RELAZIONE DI SINTESI (al. rapporto urbanistico)

SCALA	ALLEGATO
DS	10

PROGETTO URBANISTICO: Arch. Francesco Grassano
 STUDIO GEOLOGICO: Ing. Gennaro Carulli
 STUDIO IDROLOGICO: Ing. Gennaro Carulli
 IONIZZAZIONE ACUSTICA: Ing. Luigi Marcellino

UTC
Arch. Francesco Grassano

Arch. Pio Castaldo
(Rapporto specialistico)

2023