

- LEGENDA
- CONFINI COMUNALI
  - CONFINI PROVINCIALI
  - Ambiente urbanizzato e superfici artificiali
  - Boschi
  - Aree irrigue
  - Oliveti
  - Vigneti
  - Seminativi e seminativi arborati

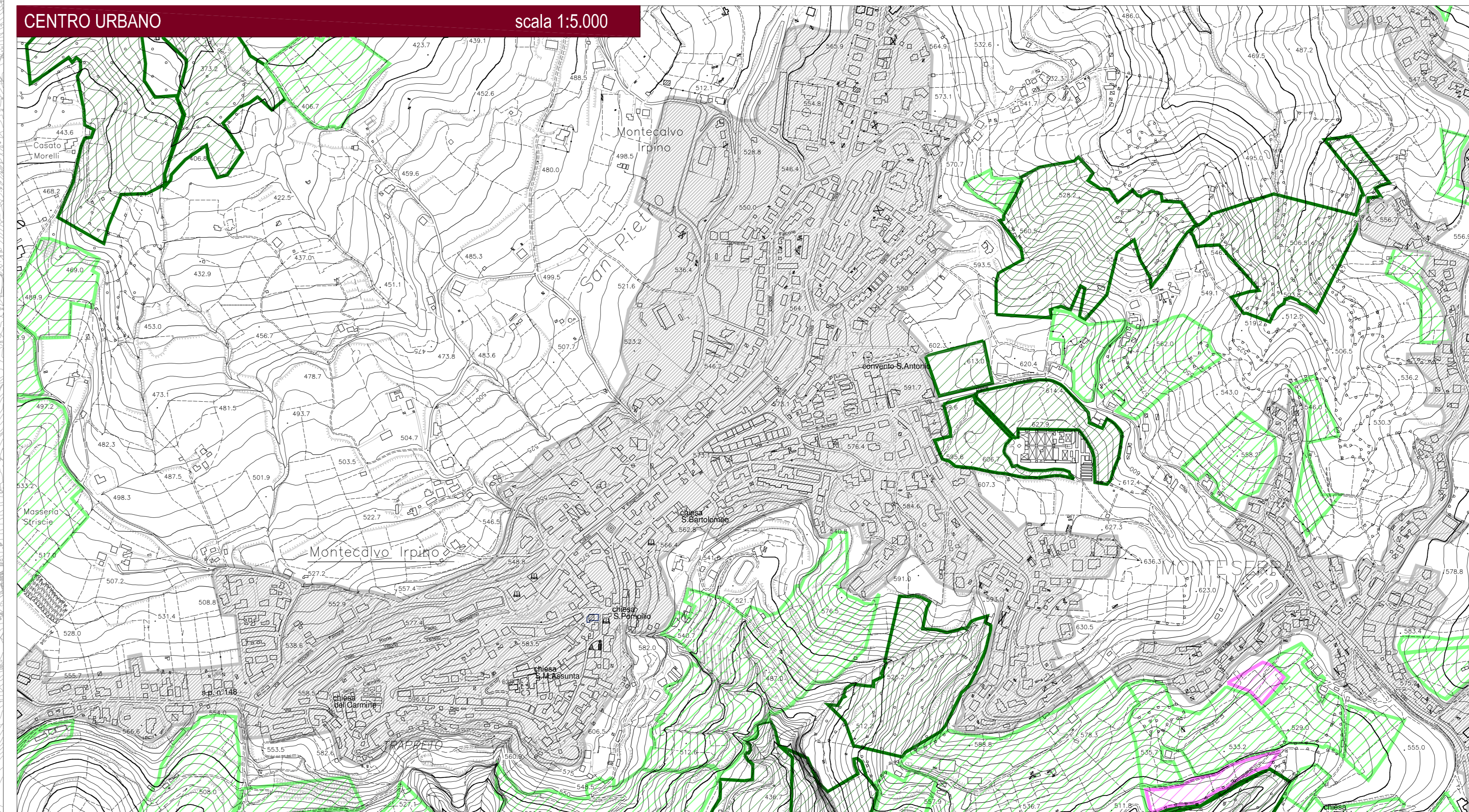

Comune di **MONTECALVO IRPINO (Av)**

**PUC 2017**

PIANO URBANISTICO COMUNALE  
(L. 9.1.1968 n. 16 del 20/03/2008 e s.m.i. - Regolamento di Attuazione n. 7 del 04/09/2011)

ADEGUATO AI PARERI DEGLI ORGANI TUTORI

**CARTA DELL'USO AGRICOLO FORESTALE NONCHÉ DELLE ATTIVITÀ COLTURALI E SILVO-PASTORALI IN ATTO**  
(L. 9.1.1968 n. 16 del 20/03/2008 art. 14, L. 4.7.1984 n. 297 art. 1, L. 13/09/1986 art. 1, L. 13/09/1986 art. 2, L. 13/09/1986 art. 3)

Il Sindaco **Attilio Anelli**

1:2000 1:1000 1:500 1:250

**CARTA DELL'USO AGRICOLO DEL SUOLO**

| PROGETTO URBANISTICO  | di avv. PUCATELLO - di avv. LATERA LONNO | SIGLA      | ALLEGATO  |
|-----------------------|------------------------------------------|------------|-----------|
| STUDIO GEOLOGICO      | di avv. COCCARIELLO                      | <b>AGR</b> | <b>02</b> |
| STUDIO ORTOGNOMONICO  | di avv. GIANNI COCCARIELLO               |            |           |
| DOMINAZIONE ADRIATICA | di avv. LUIGI IANCIELLO                  |            |           |

DISPOSIZIONI STRUTTURALI  
DISPOSIZIONI PROGRAMMATICHE  
RELAZIONE ILLUSTRATIVA  
NORME TECNICHE DI ATTUAZIONE  
ATTI DI PROGRAMMAZIONE (APV)  
RAPPORTO AMBIENTALE  
RELAZIONE DI SINTESI sul rapporto ambientale

1974 Arch. Francesco Orsini  
1974 Arch. Giuseppe La Corte  
1974 Arch. Pio Castello (Rapporto specialistico)